

MODULARIO
F. rig. rend. 497



MINISTERO DELLE FINANZE
DIREZIONE GENERALE DEL CATASTO E DEI SS.TT.EE.
CATASTO EDILIZIO URBANO (RDL 13-4-1939, n. 652)

MOD. BN (CEU)

LIRE
500

122

Planimetria di u.i.u. in Comune di PINEROLO via Parrocchiale civ. 30

PER FUSIONE: Foglio 52 n° 424 sub. 6
Foglio 52 n° 424 sub. 9
Prot. 38/83
Assume nuovo identificativo catastale
Foglio 52 n° 424 sub.

PIANO SECONDO

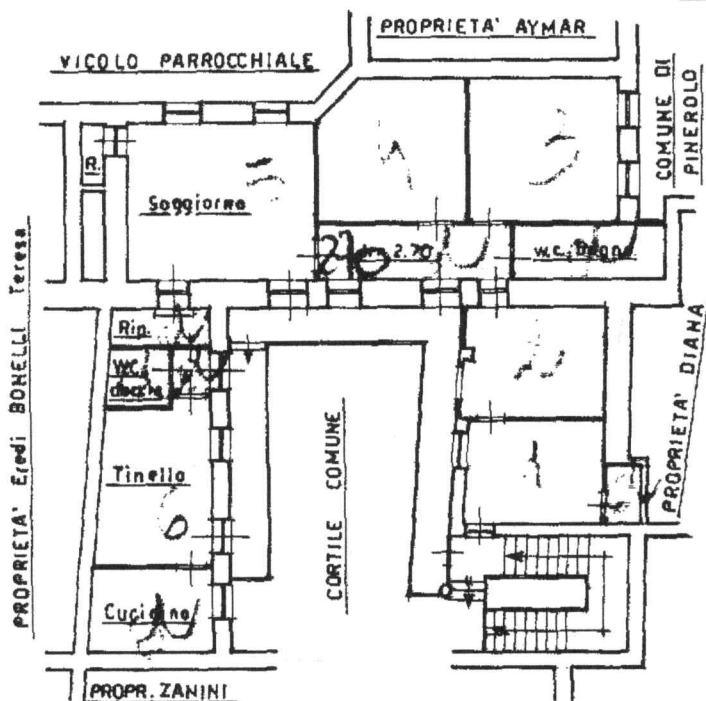

PIANO TERZO

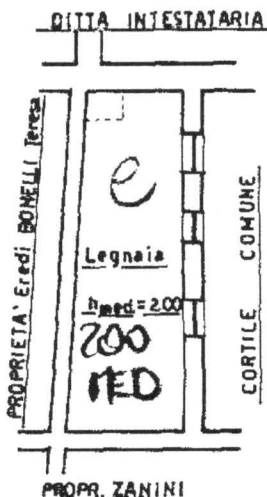

ORIENTAMENTO



SCALA DI 1: 200

Dichiarazione di N.C.
Denuncia di variazione

Compilata dal Geometra
BAROTTO Mauro
(Titolo, cognome e nome)

Iscritto all'albo dei Geometri



ISERVATONICO ENANTAL
CATASTO FABBRICATI
019921 22XII 93
TORINO - C. VINZAGLI 8

Ultima planimetria in atti

Data presentazione: 02/12/1993 - Data: 15/02/2022 - n. T92695 - Richiedente: BRNDVD74R23B512H

Totale schede: 1 - Formato di acquisizione: 20/09/1993 - Firmato stampato con il Catasto: 20/09/1993

Catasto dei fabbricati - Situazione al 15/02/2022 - Comune di PINEROLO (G674) - < Foglio: 52 - Particella: 424 - Subalterno: 12 >
VIA DELLA PARROCCHIALE n. 14 piano: 2.