

Dichiarazione protocollo n. del

Comune di Cuneo

Corso Dante

civ. 62

Identificativi Catastali:

Sezione:

Foglio: 90

Particella: 672

Subalterno: 49

Compilata da:  
Bertolotto Guido

Iscritto all'albo:  
Geometri

Prov. Torino

N. 6542

Planimetria

Scheda n. 1

Scala 1:200

PIANTA PIANO QUARTO  
H=3.20 mt.

VUOTO SU VIA V. BERSEZIO

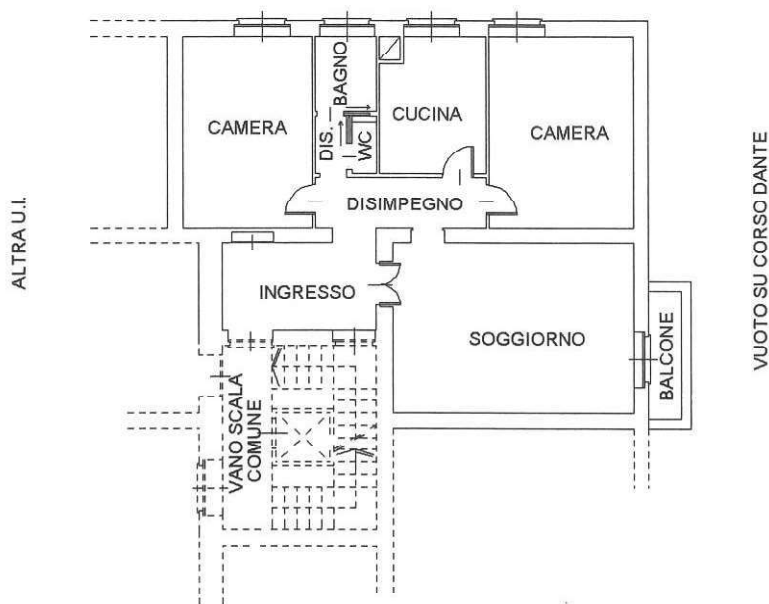

23 MAG 2022

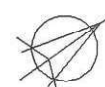

NORD

**Agenzia delle Entrate**  
**CATASTO FABBRICATI**  
Ufficio Provinciale di  
Cuneo

Dichiarazione protocollo n. \_\_\_\_\_ del \_\_\_\_\_  
Comune di Cuneo  
Corso Dante

civ. 62

Identificativi Catastali:

Sezione:  
Foglio: 90  
Particella: 672  
Subalterno: 50

Compilata da:  
Bertolotto Guido

Iscritto all'albo:  
Geometri

Prov. Torino

N. 6542

Planimetria

Scheda n. 1

Scala 1:200

PIANTA PIANO QUINTO (SOTTOTETTO)

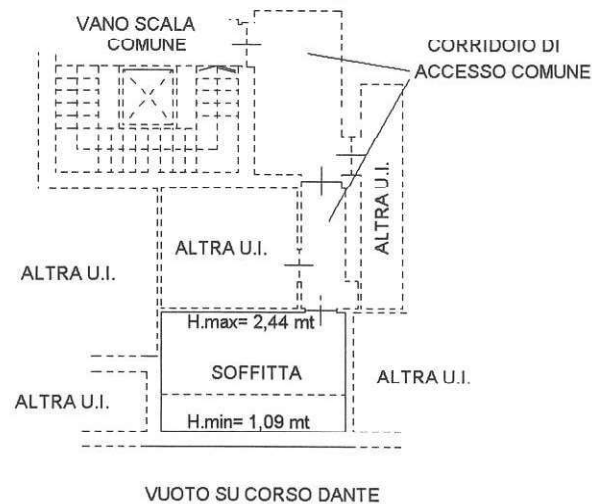

23 MAG 2022



NORD

Dichiarazione protocollo n. _____ del _____	
Comune di Cuneo	
Corso Dante	civ. 62
Identificativi Catastali: Sezione: Foglio: 90 Particella: 672 Subalterno: 51	Compilata da: Bertolotto Guido Iscritto all'albo: Geometri Prov. Torino N. 6542

Planimetria
Scheda n. 1      Scala 1:200

PIANTA PIANO PRIMO SOTTERRANEO  
H=2.32 mt.

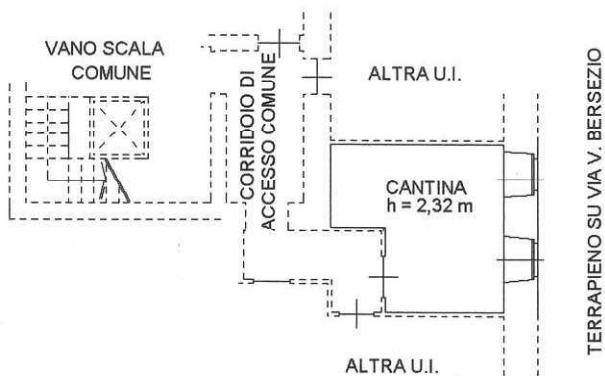

23 MAG 2022

GEOMETRA  
Guido  
BERTOLOTTO  
N. 6542  
TORINO

NORD