

ELABORATO PLANIMETRICO	
Compilato da: Basano Michele	
Iscritto all'albo: Geometri	
Prov. Torino	N. 9078

**Agenzia delle Entrate**  
**CATASTO FABBRICATI**  
Ufficio Provinciale di  
Torino

Comune di San Pietro Val Lemina	Protocollo n. TO0460715 del 23/10/2015
Sezione: Foglio: 2 Particella: 752	Tipo Mappale n. 320778 del 09/07/2015
Dimostrazione grafica dei subalterni	Scala 1 : 500

PIANTA PIANO INTERRATO

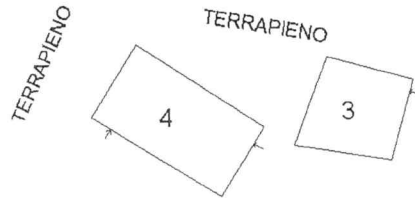

PIANTA PIANO TERRENO

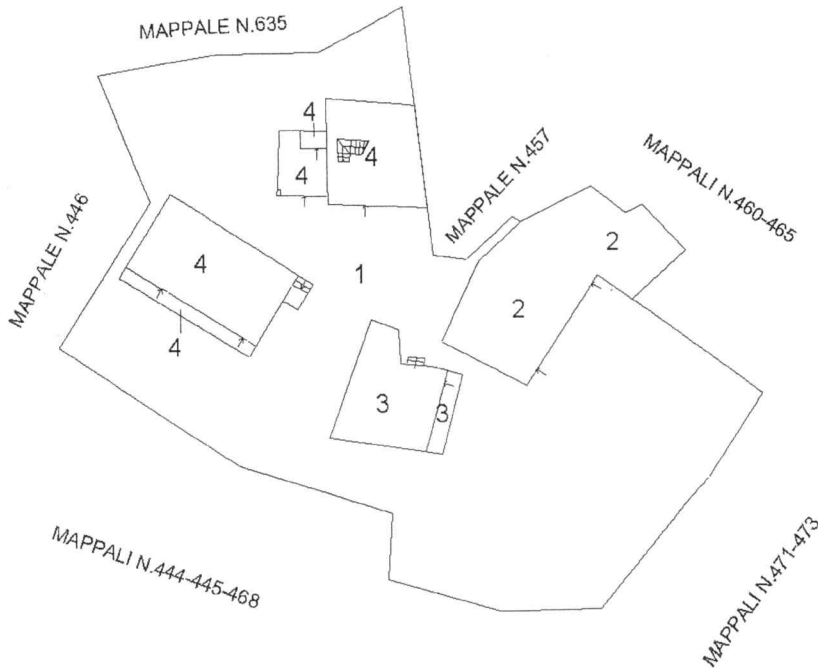

PIANTA PIANO PRIMO

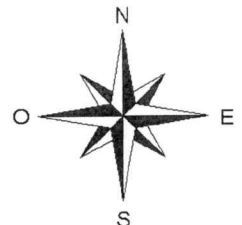
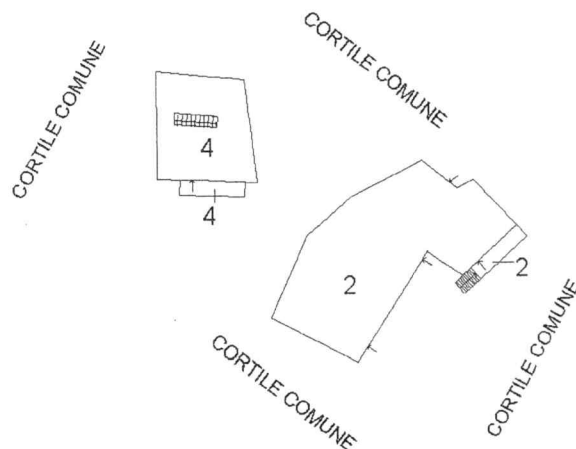

Ultima planimetria in atti

Data: 16/04/2021 - n. T114562 - Richiedente: Telematico

Totale schede: 1 - Formato di acquisizione: A4(210x297) - Formato stampa richiesto: A4(210x297) - Fattore di scala non utilizzabile

Catasto dei Fabbricati - Situazione al 16/04/2021 - Comune di SAN PIETRO VAL LEMINA (1090) - < Foglio: 2 - Particella: 752 - Elaborato planimetrico ^

**Agenzia delle Entrate**  
**CATASTO FABBRICATI**  
Ufficio Provinciale di  
Torino

Dichiarazione protocollo n. TO0457792 del 22/10/2015

Planimetria di u.i.u. in Comune di San Pietro Val Lemina

Borgata Saretto

civ. SNC

Identificativi Catastali:

Sezione:  
Foglio: 2  
Particella: 752  
Subalterno: 4

Compilata da:  
Basano Michele

Iscritto all'albo:  
Geometri

Prov. Torino

N. 9078

Scheda n. 1

Scala 1:200

PIANTA PIANO SEMINTERRATO H.2.30MT

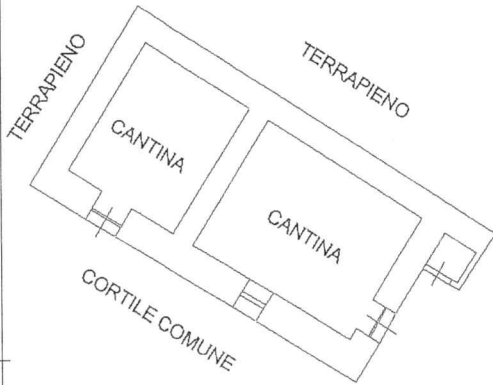

PIANTA PIANO TERRENO

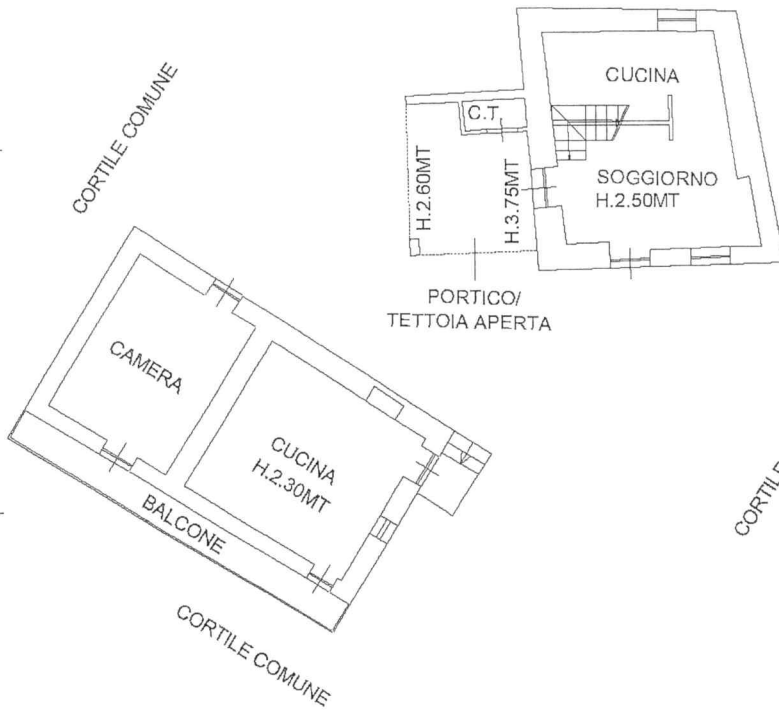

PIANTA PIANO PRIMO

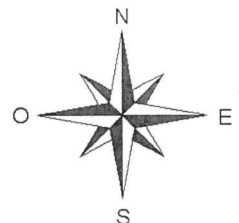
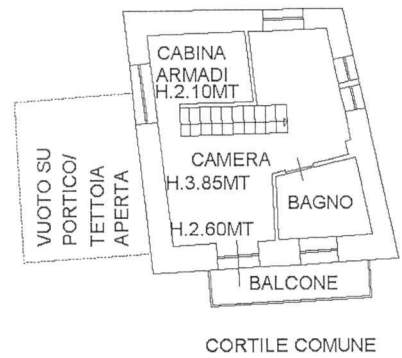

Ultima planimetria in atti

MODULARIO  
F. rig. rond. 487



MINISTERO DELLE FINANZE  
DIREZIONE GENERALE DEL CATASTO E DEI SS.TT.EE.  
**CATASTO EDILIZIO URBANO** (RDL 13-4-1939, n. 652)

MOD. 99 (CEU)

LIRE  
500

Planimetria di u.i.u. in Comune di S. PIETRO VALLEMINA via BORGATA SARETTO civ. S.M.E.



PLANNIMETRIA  
SC. 1:1.500  
F.2 N. 461-462-463-467

β

PIANO PRIMO

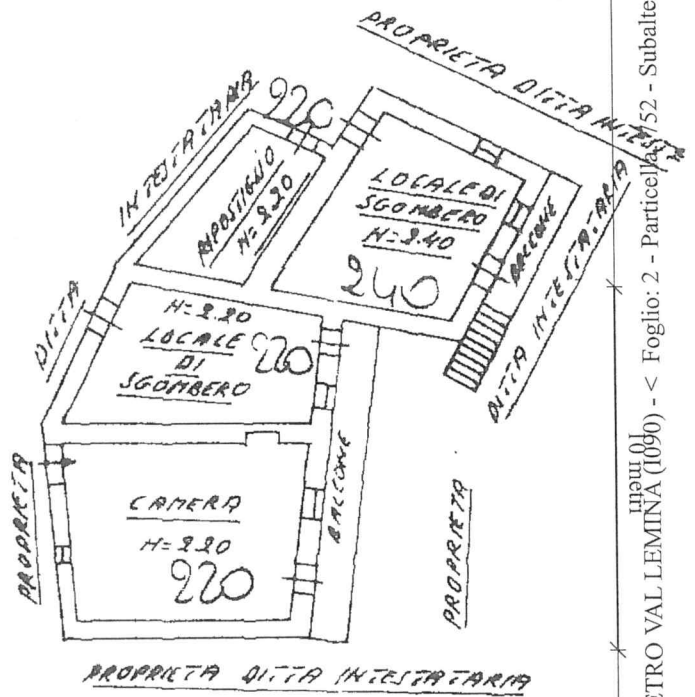

PIANO TERRENO

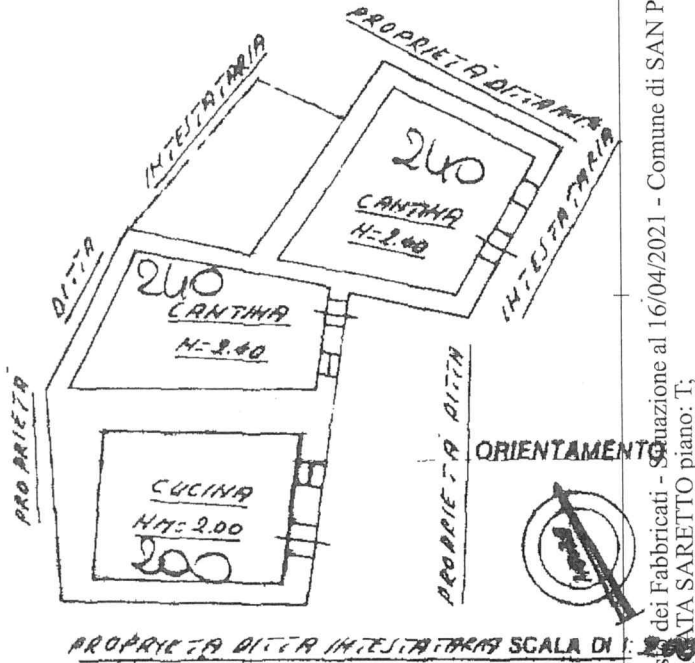

Catasto dei Fabbricati - Situazione al 16/04/2021 - Comune di SAN PIETRO VALLEMINA (0990) - < Foglio: 2 - Particella: 52 - Subalterno: 2 >  
BORGHATA SARETTO piano: 1;

Dichiarazione di N.C.   
Denuncia di variazione

Compilate dal GEOR. DE MATTEIS  
(Titolo, cognome e nome)  
GIORGIANI

RISERVATO ALL'UFFICIO



MINISTERO DELLE FINANZE  
DIREZIONE GENERALE DEL CATASTO E DEI SS.TT.EE.  
**CATASTO EDILIZIO URBANO** (ADL 13-4-1939, n. 652)

MOD. BN (CEU)

LIRE  
250

Pianimetria di u.i.u. in Comune di S. PIETRO VAL LEMINA via BORGATA SARETTO CIV. 546

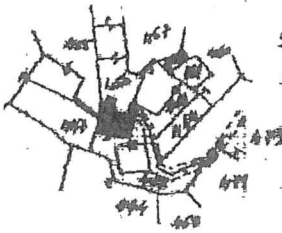

PLAN. SC. 1:1.500  
F. 2 N° 457

e

PR. DITTA INTESTATARIA

PR. DITTA INTESTATARIA

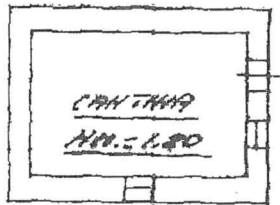

PIANO SOTTERRANEO

PR. DITTA INTESTATARIA

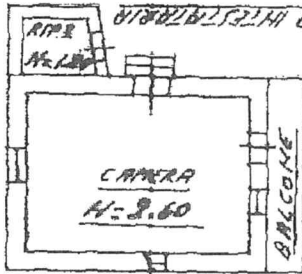

PIANO TERRENO

PR. DITTA INTESTATARIA

ORIENTAMENTO

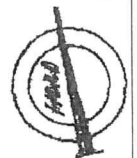

SCALA DI 1:200

Catasto dei Fabbricati - Situazione al 16/04/2021 - Comune di SAN PIETRO VAL LEMINA (090) - < Foglio: 2 - Particella: 752 - Subalterno: 3 - BORGATA SARETTO piano: I.

Dichiarazione di N.C.   
Dipendenti di variazione   
Data presentazione: 21/07/1993 - Data: 16/04/2021 - n. T113692 - Richiedente: CCLFRC85T10L219A  
Totale schede: 1 - Formato di acquisizione: A4(210x297) - Formato stampa richiesto: A4(210x297)  
n. 252 SUB. 5

Completata dal GERM. DE MATTEIS  
(Titolo, cognome e nome)  
GIOVANNI  
LEIDEGNES  
DE CANTER  
della provincia di TORINO n. 8189  
data ..... Firma Ger. de Matteis

RISERVATO ALL'UFFICIO  
21 LUG 1993 82 19