

PROSPETTO EST

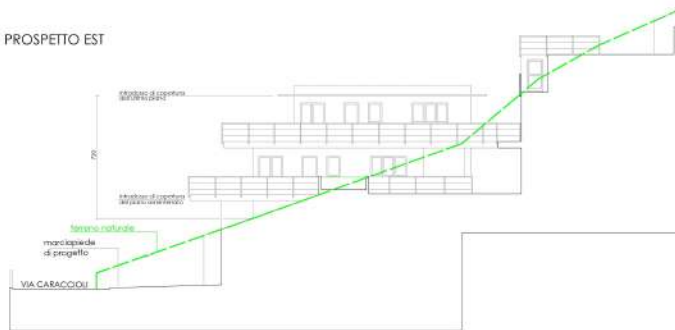

SEZIONE SULLE "YASCHE" DI TERRA

PROSPETTO OVEST

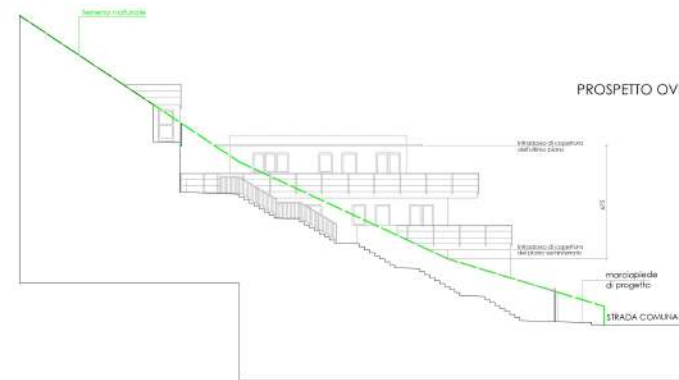

SEZIONE SULLA SCALA DI ACCESSO OVEST

PROSPETTO SUD

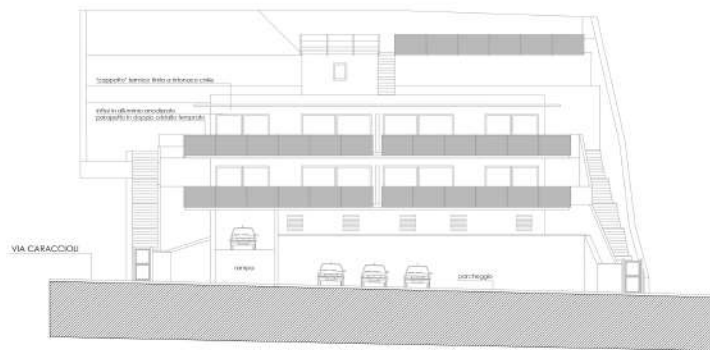

SEZIONE SULLA VIA CARACCIOLI

PROSPETTO NORD

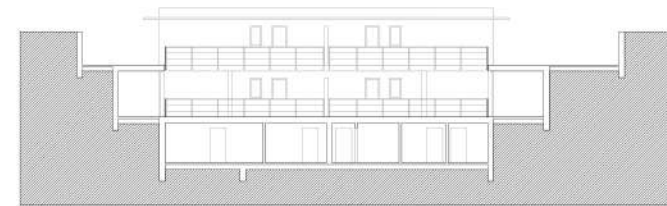

SEZIONE A-A

DEPTES PERSOINALE PLURIMURALE COMUNE DI VIGONZA (MO) VIA S. GIUSEPPE 10		DATA DEL PROGETTO 19/05/2014	<b>05</b>
AUTORE ARCHITETTO	CLIENTE COMUNE DI VIGONZA	DATA DEL PROGETTO 19/05/2014	